

## PRONTUARIO PER ESAMI DI STATO

Sede SARNANO

LOCALI DOVE SI EFFETTUANO GLI ESAMI

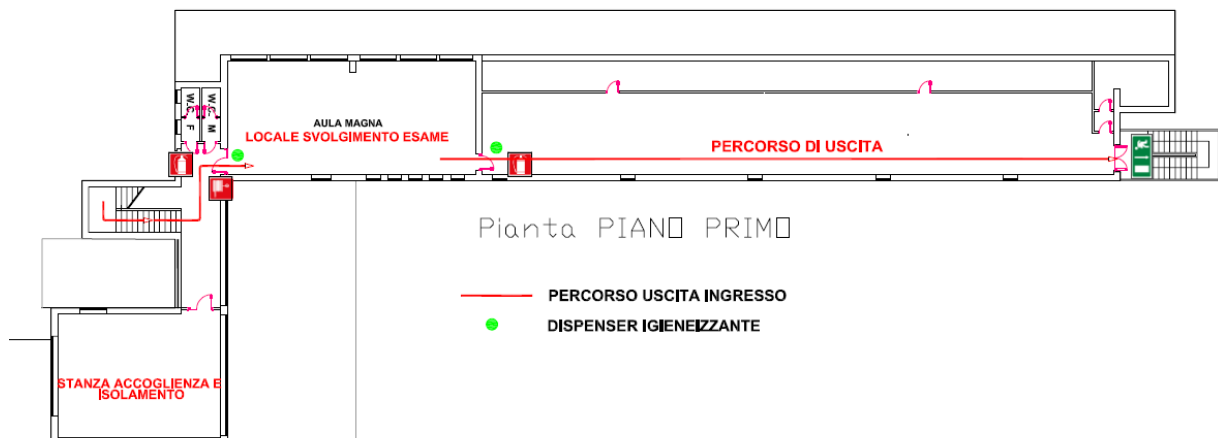
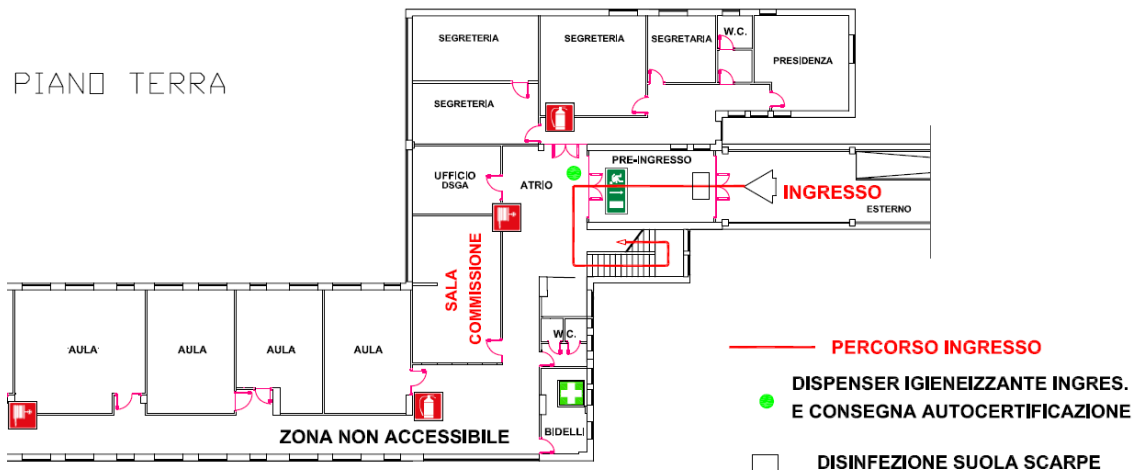

1. **Non dovranno essere presenti assembramenti nelle aree interne ed esterne dell'Istituto**, per cui nel calendario d'esame saranno previsti opportuni scaglionamenti dei candidati.
2. Il calendario sarà comunicato sul sito della scuola, nella sezione "Esami di Stato" <http://www.ipsiarenzofrau.edu.it/esami-di-stato-a-s-2019-2020/>, con mail al candidato sul profilo edu, tramite registro elettronico su bacheca web.
3. Il candidato **dovrà presentarsi a scuola 15 minuti prima dell'orario di convocazione** previsto e dovrà lasciare l'edificio scolastico subito dopo l'espletamento della prova, seguendo il percorso indicato nella planimetria. Può essere **accompagnato da una singola persona**.
4. All'ingresso, il **candidato** e l'**eventuale accompagnatore** dovranno produrre l'autocertificazione attestante:

- l'assenza di sintomatologia respiratoria o di febbre superiore a 37.5°C nel giorno di espletamento dell'esame e nei tre giorni precedenti;
  - di non essere stato in quarantena o isolamento domiciliare negli ultimi 14 giorni;
  - di non essere stato a contatto con persone positive, per quanto di loro conoscenza, negli ultimi 14 giorni (IN ALLEGATO IL MODULO DELL'AUTOCERTIFICAZIONE)
5. Nel caso in cui per il candidato sussista una delle condizioni soprariportate, lo stesso **non** dovrà presentarsi per l'effettuazione dell'esame, producendo tempestivamente la relativa certificazione medica al fine di consentire alla commissione la programmazione di una sessione di recupero nelle forme previste dall'ordinanza ministeriale ovvero dalle norme generali vigenti.
  6. La Commissione dovrà indossare per tutta la durata degli Esami una mascherina chirurgica che verrà fornita dalla scuola e accederà all'edificio scolastico dopo aver fornito l'autocertificazione. La Scuola assicura il ricambio delle mascherine chirurgiche dopo ogni sessione di esame (mattutina /pomeridiana).
  7. All'ingresso candidati e accompagnatore dovranno:
    - ✚ igienizzare la suola delle scarpe attraverso una nebulizzazione di prodotto alcolico o a base di ipoclorito di sodio, ed asciugare con carta assorbente monouso;
    - ✚ igienizzare le mani con soluzioni gel a base alcolica, per mezzo di dispenser con fotocellula;
    - ✚ consegnare l'autocertificazione.

Le operazioni saranno effettuate nella zona d'ingresso e seguite dai collaboratori scolastici.
  8. **Il candidato e l'eventuale accompagnatore dovranno indossare** per l'intera permanenza all'interno dei locali scolastici **una mascherina chirurgica o di comunità** di propria dotazione (*si definiscono mascherine di comunità "mascherine monouso o mascherine lavabili, anche auto-prodotte, in materiali multistrato idonei a fornire un'adeguata barriera e, al contempo, che garantiscano comfort e respirabilità, forma e aderenza adeguate che permettano di coprire dal mento al di sopra del naso*).
  9. In caso ne siano sprovvisti si provvederà a consegnare una mascherina di tipo chirurgico, all'ingresso dei locali scolastici, dopo aver eseguito tutte le procedure di igienizzazione.
  10. Dopo ogni sessione di ogni singolo candidato i collaboratori scolastici provvederanno all'igienizzazione di: banco, sedia, mouse, tastiera, maniglie e tutto quanto venuto in contatto con il candidato con l'uso di un disinfettante efficace contro virus, come alcool, soluzioni a base di ipoclorito di sodio allo 0,1% di cloro attivo o altri prodotti virucidi autorizzati seguendo le istruzioni per l'uso fornite dal produttore, da parte dei collaboratori scolastici.
  11. Il candidato accederà nell'aula predisposta per gli esami seguendo il percorso indicato; si posizionerà nella postazione predisposta dove troverà tutto l'occorrente per la presentazione e il gel igienizzante.
  12. Terminato il colloquio il candidato lascerà l'aula seguendo il percorso indicato per l'uscita e igienizzandosi le mani.

**SARÀ VIETATO QUALSIASI ACCESSO NON AUTORIZZATO.**

IN CASO DI SINTOMI INFLUENZALI DURANTE L'ESAME, È PRESENTE IL "LOCALE ACCOGLIENZA E ISOLAMENTO" DOVE IL CANDIDATO SARÀ FATTO ACCOMODARE TEMPORANEAMENTE FINO ALL'ARRIVO DEI SOCCORSI SANITARI, MANTENENDO LE OPPORTUNE DISTANZE DA TUTTE LE ALTRE PERSONE PRESENTI.

**IL DIRIGENTE SCOLASTICO**

**Prof.ssa Ida CIMMINO**

*Firmato digitalmente ai sensi del  
D. Lgs. 82/2005, s.m.i. e norme collegate*



Istituto Professionale di Stato per l'Industria e l'Artigianato  
"Renzo Frau"

Via Aldo Moro, 3 – Sarnano (MC) 62028 – tel. 0733/657794  
Sedi coordinate: San Ginesio - Tolentino



[www.ipsiarenzofrau.edu.it](http://www.ipsiarenzofrau.edu.it) e-mail: [mcricri040004@istruzione.it](mailto:mcricri040004@istruzione.it) PEC: [mcricri040004@pec.istruzione.it](mailto:mcricri040004@pec.istruzione.it) C.F. 92010960430

Il sottoscritto, Cognome ..... Nome .....

Luogo di nascita ..... Data di nascita .....

Documento di riconoscimento .....

Ruolo..... (es. studente, docente, personale non docente, fornitore...) nell'accesso presso l'Istituto Scolastico IPSIA "Renzo FRAU" sede di \_\_\_\_\_ sotto la propria responsabilità (se maggiorenne) o di quella di un esercente la responsabilità genitoriale, dichiara quanto segue:

- di non presentare sintomatologia respiratoria o febbre superiore a 37.5° C in data odierna e nei tre giorni precedenti;
- di non essere stato in quarantena o isolamento domiciliare negli ultimi 14 giorni;
- di non essere stato a contatto con persone positive, per quanto di loro conoscenza, negli ultimi 14 giorni.

La presente autodichiarazione viene rilasciata quale misura di prevenzione correlata con l'emergenza pandemica del SARS CoV 2.

Luogo e data .....

Firma leggibile (dell'interessato e/o dell'esercente la responsabilità genitoriale)

.....